BIAŁY BÓR

STUDIUM UWARUNKOWAŃ I KIERUNKÓW ZAGOSPODAROWANIA PRZESTRZENNEGO MIASTA I GMINY BIAŁY BÓR

Kierunki zagospodarowania przestrzennego Miasta Biały Bór

Załącznik nr 4

do uchwały nr XXIII/176/2016
Rady Miejskiej w Białym Borze
z dnia 29 grudnia 2016 roku

0 250 500 1000

SKALA: 1:10000

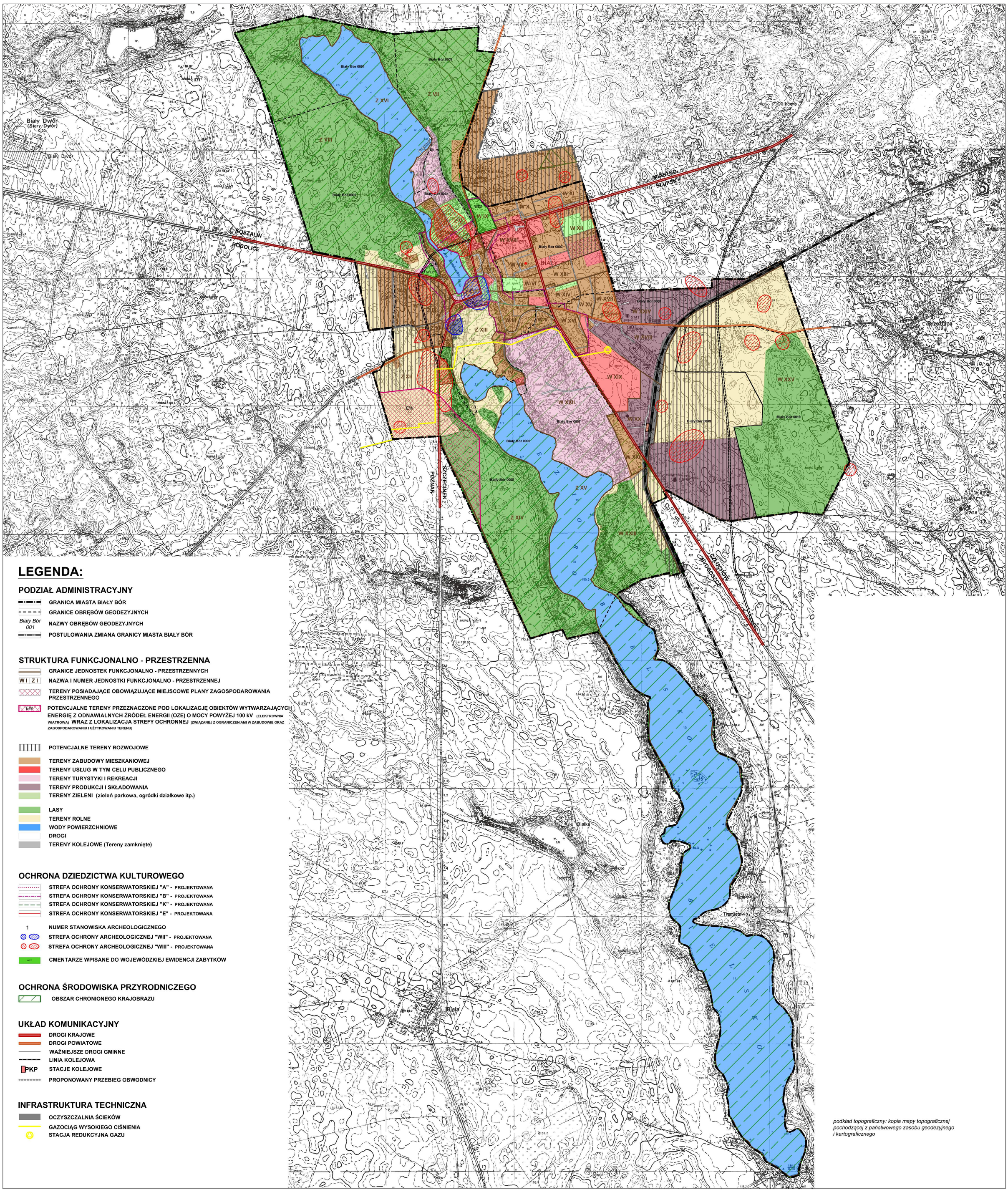

LEGENDA:

PODZIAŁ ADMINISTRACYJNY

- GRANICA MIASTA BIAŁY BÓR
- GRANICE OBRĘBÓW GEODEZYJNYCH
- *Biały Bór 001* — NAZWY OBRĘBÓW GEODEZYJNYCH
- POSTULOWANIA ZMIANA GRANICY MIASTA BIAŁY BÓR

STRUKTURA FUNKCJONALNO - PRZESTRZENNA

- GRANICE JEDNOSTEK FUNKCJONALNO - PRZESTRZENNYCH
- W I Z I — NAZWA I NUMER JEDNOSTKI FUNKCJONALNO - PRZESTRZENNEJ
- TERENY POSIADAJĄCE OBOWIĄZUJĄCE MIEJSCOWE PLANY ZAGOSPODAROWANIA PRZESTRZENNEGO
- EW — POTENCJALNE TERENY PRZEZNACZONE POD LOKALIZACJĘ OBIEKTÓW WYTWARZAJĄCYCH ENERGIĘ Z ODNAWIALNYCH ŹRÓDEŁ ENERGII (OZE) O MOCY POWYŻEJ 100 kV (ELEKTROWNIA WIATROWA) WRAZ Z LOKALIZACJA STREFY OCHRONNEJ (ZWIĄZANEJ Z OGRANICZENIAMI W ZABUDOWIE ORAZ ZAGOSPODAROWANIU I UŻYTKOWANIU TERENU)
- POTENCJALNE TERENY ROZWOJOWE
- TERENY ZABUDOWY MIESZKANIOWEJ
- TERENY USŁUG W TYM CELU PUBLICZNEGO
- TERENY TURYSTYKI I REKREACJI
- TERENY PRODUKCJI I SKŁADOWANIA
- TERENY ZIELENI (zieleń parkowa, ogródki działkowe itp.)
- LASY
- TERENY ROLNE
- WODY POWIERZCHNIOWE
- DROGI
- TERENY KOLEJOWE (Tereny zamknięte)

OCHRONA DZIEDZICTWA KULTUROWEGO

- STREFA OCHRONY KONSERWATORSKIEJ "A" - PROJEKTOWANA
- STREFA OCHRONY KONSERWATORSKIEJ "B" - PROJEKTOWANA
- STREFA OCHRONY KONSERWATORSKIEJ "K" - PROJEKTOWANA
- STREFA OCHRONY KONSERWATORSKIEJ "E" - PROJEKTOWANA
- 1 — NUMER STANOWISKA ARCHEOLOGICZNEGO
- STREFA OCHRONY ARCHEOLOGICZNEJ "WII" - PROJEKTOWANA
- STREFA OCHRONY ARCHEOLOGICZNEJ "WIII" - PROJEKTOWANA
- WIZ — CMENTARZE WPISANE DO WOJEWÓDZKIEJ EWIDENCJI ZABYTKÓW

OCHRONA ŚRODOWISKA PRZYRODNICZEGO

- OBSZAR CHRONIONEGO KRAJOBRAZU

UKŁAD KOMUNIKACYJNY

- DROGI KRAJOWE
- DROGI POWIATOWE
- WAŻNIEJSZE DROGI GMINNE
- LINIA KOLEJOWA
- PKP — STACJE KOLEJOWE
- PROPONOWANY PRZEBIEG OBWODNICY

INFRASTRUKTURA TECHNICZNA

- OCZYSZCZALNIA ŚCIEKÓW
- GAZOCIĄG WYSOKIEGO CIŚNIENIA
- STACJA REDUKCYJNA GAZU

podkład topograficzny: kopia mapy topograficznej pochodzącej z państwowego zasobu geodezyjnego i kartograficznego