MIEJSCOWY PLAN ZAGOSPODAROWANIA PRZESTRZENNEGO
DLA OBSZARÓW OBEJMUJĄCYCH FRAGMENTY OBRĘBÓW GEODEZYJNYCH
BISKUPICE, BIAŁA, DRZONOWO W GMINIE BIAŁY BÓR

RYSUNEK PLANU

SKALA 1:2000

0 20 40 60 80 100m

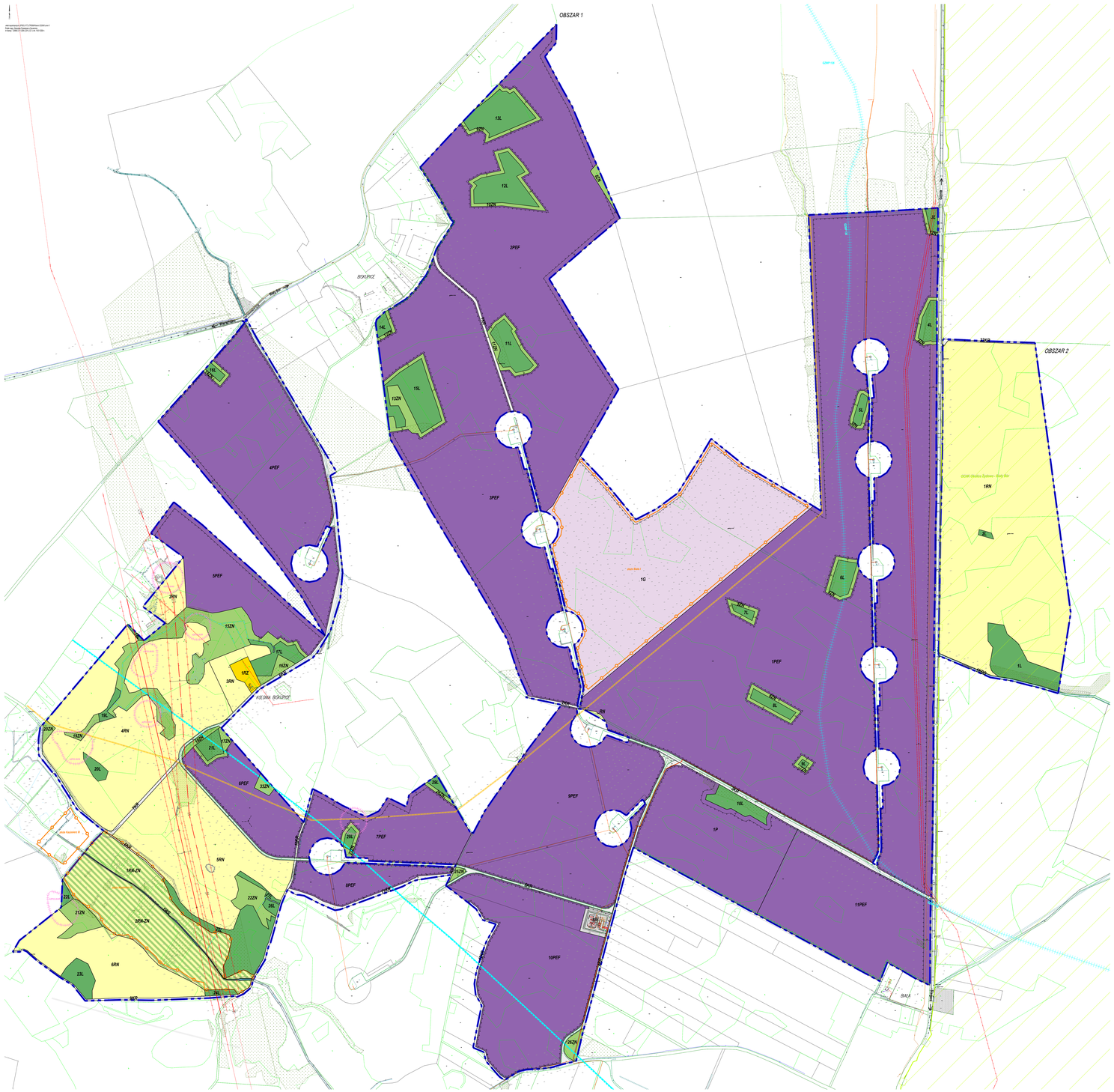

LEGENDA:

- GRANICA OBSZARU OBJĘTEGO PLANEM MIEJSCOWYM
- LINIE ROZGRANICZAJĄCE TERENY O RÓŻNYM PRZEZNACZENIU LUB RÓŻNYCH ZASADACH ZAGOSPODAROWANIA
- NIEPRZEKRACZALNA LINIA ZABUDOWY
- 1L — OZNACZENIE LICZBOWO-LITEROWE TERENÓW O RÓŻNYM PRZEZNACZENIU LUB RÓŻNYCH ZASADACH ZAGOSPODAROWANIA IDENTYFIKUJĄCE TEREN

PRZEZNACZENIE TERENU

- MNW-UT - TEREN ZABUDOWY MIESZKANIOWEJ JEDNORODZINNEJ WOLNOSTOJĄCEJ LUB TEREN USŁUG TURYSTYKI
- P - TEREN PRODUKCJI
- PEF - TEREN PRODUKCJI ENERGII - TEREN ELEKTROWNI SŁONECZNEJ
- G - TEREN GÓRNICTWA I WYDOBYCIA
- KDL - TEREN KOMUNIKACJI DROGOWEJ PUBLICZNEJ - TEREN DRÓG LOKALNEJ
- KDD - TEREN KOMUNIKACJI DROGOWEJ PUBLICZNEJ - TEREN DRÓG DOJAZDOWEJ
- KR - TEREN KOMUNIKACJI DROGOWEJ WEWNĘTRZNEJ
- KOP - TEREN OBSŁUGI KOMUNIKACJI - TEREN PARKINGU
- IE - TEREN INFRASTRUKTURY TECHNICZNEJ - TEREN ELEKTROENERGETYKI
- RN - TEREN ROLNICTWA Z ZAKAZEM ZABUDOWY
- RN-ZN - TEREN ROLNICTWA Z ZAKAZEM ZABUDOWY LUB TEREN ZIELENI NATURALNEJ
- RZ - TEREN ZABUDOWY ZWIĄZANY Z ROLNICTWEM
- WS - TEREN WÓD POWIERZCHNIOWYCH ŚRÓDLĄDOWYCH
- L - TEREN LASU
- ZN - TEREN ZIELENI NATURALNEJ

- STREFA OCHRONY KONSERWATORSKIEJ STANOWISK ARCHEOLOGICZNYCH U-ETYCH W EWIDENCJI ZABYTKÓW WRAZ Z NUMEREM AZP
- GRANICA LEŚNICTWA/KRAJOBRAZU ZŁOŻA KOPALINY WRAZ Z NAZWĄ ZŁOŻA
- OBSZAR CHRONIONEGO KRAJOBRAZU WRAZ Z NAZWĄ OBSZARU
- PAS ZIELENI DZIAŁACZNO-KRAJOBRAZOWEJ WYMAGANY W UŻYTKOWANIU TERENU
- GRANICA GŁÓWNEGO ZBIORNIKA WÓD PODZIEMNYCH NR 120 BOBOLICE
- GRANICA GŁÓWNEGO ZBIORNIKA WÓD PODZIEMNYCH NR 126 SZCZECINEK
- GRANICA POWIERZCHNI OGRANICZAJĄCEJ ZABUDOWĘ OD LOTNICZEGO URZĄDZENIA NAZIEMNEGO (O NR REJESTRU A/2047/2019)
- TRASA LINII ELEKTROENERGETYCZNEJ NAJWYŻSZYCH NAPIĘĆ 220kV RELACJI PIŁA KRZEŹWINA - ŻYDOWO KIERUNKO WRAZ Z PASEM TECHNOLOGICZNYM O SZEROKOŚCI 50m (PO 25m OD OSI LINII W OBU KIERUNKACH W RZUCIE POZIOMYM)
- TRASA LINII ELEKTROENERGETYCZNYCH SIEDZIONA NAPIĘĆ 6kV/8kV WRAZ ZE STREFĄ OCHRONY FUNKCYNEJ O SZEROKOŚCI 10m (PO 5m OD OSI LINII W OBU KIERUNKACH W RZUCIE POZIOMYM)
- TRASA PLANOWANEJ LINII ELEKTROENERGETYCZNEJ NAJWYŻSZYCH NAPIĘĆ 2x400kV RELACJI DUNOWO - ŻYDOWO KIERUNKO - PIŁA KRZEŹWINA WRAZ Z PASEM TECHNOLOGICZNYM O SZEROKOŚCI 70m (PO 35m OD OSI LINII W OBU KIERUNKACH W RZUCIE POZIOMYM)
- GAZOCIĄG WYSOKIEGO CIŚNIENIA DN100 WRAZ ZE STREFĄ KONTROLOWANĄ O SZEROKOŚCI 4m (PO 2m OD OSI GAZOCIĄGU W OBU KIERUNKACH)
- PROJEKTOWANY GAZOCIĄG WYSOKIEGO CIŚNIENIA DN500 RELACJI SZCZECINEK - BIAŁY BÓR Z DODAŁĄCZENIEM DO DRZONOWA WRAZ ZE STREFĄ KONTROLOWANĄ O SZEROKOŚCI 8m (PO 4m OD OSI GAZOCIĄGU W OBU KIERUNKACH)
- TERENY PODMOKŁE
- ©TWELAJCE ROWY MELIORACYJNE

Wyrys ze Studium Uwarunkowań i Kierunków Zagospodarowania Przestrzennego gminy Biały Bór

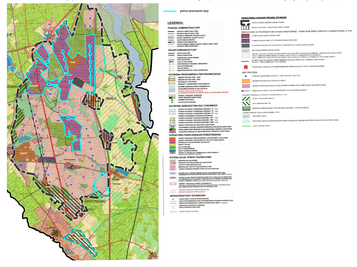

PRZEDSIĘBIORSTWO GEODEZYJNO-KARTOGRAFICZNE „GEOSAT" Sp. z o.o.
ul. Wojska Polskiego 1, 78-600 Wałcz
tel. 67 258 20 00, fax 67 258 20 01
BIURO GEODEZYJNO-KARTOGRAFICZNE
ul. Mickiewicza 1, 77-100 Bytów
tel. 59 822 00 77, fax 59 822 00 78

MIEJSCOWY PLAN ZAGOSPODAROWANIA PRZESTRZENNEGO
DLA OBSZARÓW OBEJMUJĄCYCH FRAGMENTY OBRĘBÓW GEODEZYJNYCH
BISKUPICE, BIAŁA, DRZONOWO W GMINIE BIAŁY BÓR

RYSUNEK PLANU

Bytów, styczeń 2020 r.

Wykonał: mgr inż. Ryszard Kowalczyk
Sprawdził: mgr inż. Ewa Jarzyna