PROJEKT ZAGOSPODAROWANIA TERENU

skala 1 : 500
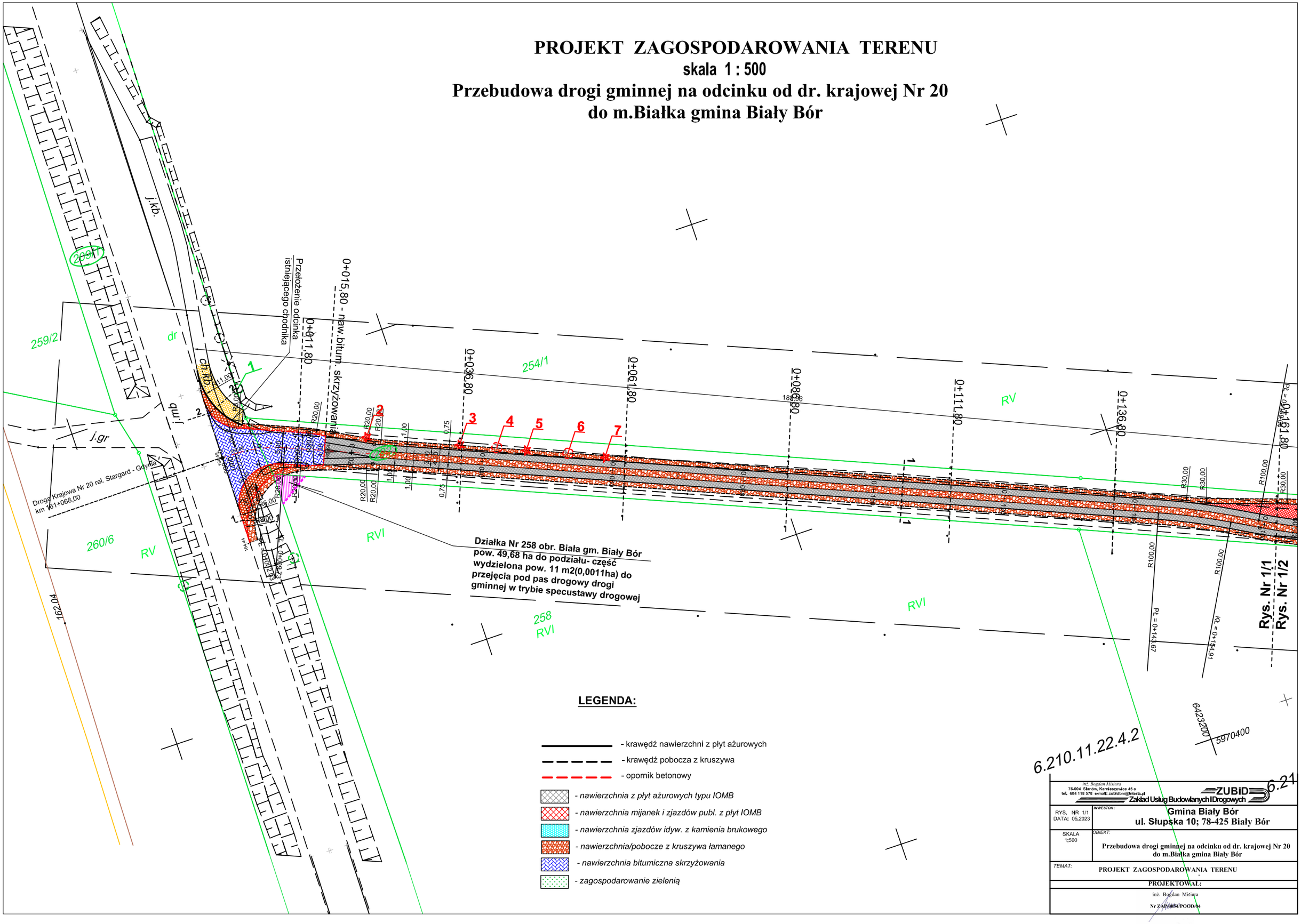
Przebudowa drogi gminnej na odcinku od dr. krajowej Nr 20 do m.Białka gmina Biały Bór